

# Wise Offer Service Seller Manual

T2L

2015.12.04

## 1. 메인페이지

로그인

WISE OFFER SERVICE

WISE OFFER SERVICE는 구매자의 OFFER에 대해 공급자가 직접 참여하여 단가를 입력하고, 구매자는 이를 평가한 후 최저가 방식으로 업체를 선정하는 SERVICE입니다.

Learn more

Process Scenario

공급자 등록부터 오퍼까지의 시나리오를 통해 오퍼 승인 프로세스를 살펴볼 수 있습니다.

View details »

Manual

시스템 개요, 신규 공급자 등록, 오퍼 절차 등 시스템의 화면단위의 설명을 볼 수 있습니다.

View details »

Notice

공지 알려 드립니다.

View details »

Offer 요청

Offer 등록

Offer 비교/재요청

조정단가 입력

조정단가 등록

Offer 승인

© 2015 T2L, Inc. · Back to top

4F, 34-7, Jangchung-dong 1-ga, Jung-gu, Seoul, Korea Tel:02-786-2471 Fax:02-786-2471 Email:admin@wiseoffer.co.kr

1. 웹 브라우저를 열고 주소창에 <http://www.wiseoffer.co.kr> 를 입력하여 WiseOffer 웹사이트에 접속합니다.
2. 상단에 위치한 Login을 클릭하여 Login 페이지로 이동합니다.

### 3. 로그인페이지

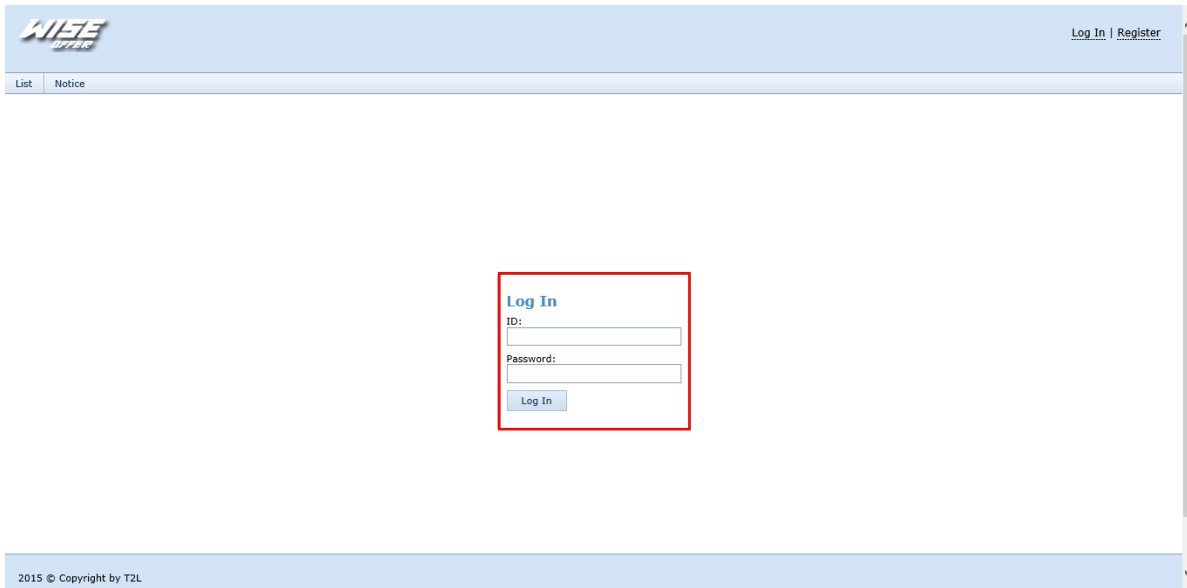

1. ID(사업자번호)와 Password를 입력 후 Login 버튼을 클릭하여 로그인합니다.

### 4. Offer List 화면

#	OFFER ID	Offer Type	Title	ROUND	Closed	Start Date	End Date	P.I.C	Vendor Name
▼ TITLE									
Q	100108	OCEAN	기발가 LANE 테스트 10000간	0	<input checked="" type="checkbox"/>	2015-11-19 오전 4:22:45	2015-12-31 오전 4:22:45	순동삼 주임	테스트 회사
Q	100111	OCEAN	[ROUND :1]제상 수출 일반	1	<input checked="" type="checkbox"/>	2015-11-19 오전 4:22:45	2015-12-31 오전 4:22:45	순동삼 주임	테스트 회사
▼ TITLE									
Q	100128	OCEAN	WISE OFFER DEMO 테스트 자료	0	<input checked="" type="checkbox"/>	2015-11-25 오전 1:53:14	2015-12-25 오전 1:53:14	순동삼 주임	테스트 회사
Q	100129	OCEAN	[ROUND :1]WISE OFFER DEMO 테스트 자료	1	<input checked="" type="checkbox"/>	2015-11-25 오전 1:53:14	2015-12-25 오전 1:53:14	순동삼 주임	테스트 회사
Q	100136	OCEAN	[ROUND :1]WISE OFFER DEMO 테스트 자료	1	<input checked="" type="checkbox"/>	2015-11-25 오전 1:53:14	2015-12-25 오전 1:53:14	순동삼 주임	테스트 회사
Q	100137	OCEAN	[ROUND :1]WISE OFFER DEMO 테스트 자료	1	<input checked="" type="checkbox"/>	2015-11-25 오전 1:53:14	2015-12-25 오전 1:53:14	순동삼 주임	테스트 회사
Q	100146	OCEAN	[ROUND :2][ROUND :1]WISE OFFER DEMO 테스트 자료	2	<input checked="" type="checkbox"/>	2015-11-25 오전 1:53:14	2015-12-25 오전 1:53:14	순동삼 주임	테스트 회사
▼ TITLE									
Q	100148	OCEAN	OFFER TEST	0	<input checked="" type="checkbox"/>	2015-11-30 오전 2:03:54	2015-12-30 오전 2:03:54	순동삼 주임	테스트 회사
Q	100151	OCEAN	OFFER TEST	1	<input checked="" type="checkbox"/>	2015-11-30 오전 2:03:54	2015-12-30 오전 2:03:54	순동삼 주임	테스트 회사
▼ TITLE									
Q	100149	OCEAN	2016 LCL EXPORT BIDDING	0	<input type="checkbox"/>	2015-11-30 오전 6:01:14	2015-12-30 오전 6:01:14	순동삼 주임	테스트 회사
▼ TITLE									
Q	100150	OCEAN	2016 LCL IMPORT BIDDING	1	<input type="checkbox"/>	2015-12-04 오전 5:49:04	2015-12-11 오전 5:49:04	순동삼 주임	테스트 회사
▼ TITLE									
Q	100153	OCEAN	신원은행 수평차량으로 적/출장 10세트 운송 간	0	<input checked="" type="checkbox"/>	2015-12-01 오전 3:26:45	2016-01-01 오전 3:26:45	순동삼 주임	테스트 회사
▼ TITLE									
Q	100154	OCEAN	2016 FCL IMPORT BIDDING	0	<input type="checkbox"/>	2015-12-04 오전 11:00:40	2016-01-08 오전 11:00:40	순동삼 주임	테스트 회사

1. 로그인을 하게 되면 Offer List 화면으로 이동하게 되며 더블클릭이나 해당 Offer의 돋보기 그림을 클릭하면 상세페이지로 이동하게 됩니다.

## 5. Offer Detail 화면 - Information

TEST COMPANY1 cbha@t2l.co.kr [ Log Out ]

List
Notice

Information
Sheet

### Offer information.

Title: 2016 FCL IMPORT BIDDING	Offer Type: OCEAN	From Date: 2015-12-04	To Date: 2016-01-08
PII: 손동삼	PII Position: 주임	EMAIL: sonds@kolon.com	TEL: 02-3877-3565

**2016년 KOLON FCL IMPORT BIDDING 관련 안내 사항**

1. 1차 비밀기간 : 2015.12.4(금) ~ 12.11(금) 18:00
2. CARGO TYPE : FCL
3. 운임착용기간 : 2016.01.01~2016.12.31(선적기준)
4. 도착항 : 부산
5. DELIVERY TERM : FCL(CY/CY), FCL(DR/CY)
6. 운임착용기준
  - 1) 국내 부대비용(MFG.D/THC.D/DOC)을 제외한 모든 비용(INCLUDING 기준)
  - 2) 신규발생 각종CHARGE 및 부대비용 인상 등 운 계약기간 동안 총 적용
  - 3) 우선순위 선사 기준 : DIRECT VESSEL SVC선사, TRANSIT TIME 짧은 선사.
  - 4) 출발지가 내륙 지방인 경우 현지 내륙 운송료 및 현지 THC 등 현지 제반 부대비용도 포함
7. 사용선사관련 '사용선사' 기입
8. ORIGIN 발생비용(PORT CHARGE, CC FEE) EXW 조건에만 기입(TRUCKING FEE 제외)
9. T/S여부 기입
10. 불특이 없는 지역도 모두 작성 요망
11. 시스템 기입 : Template 다운 및 작성 후 UPLOAD 제출
  - 내리받은 TEMPLATE 상 노란색 부분을 기입하여 업로드
  - 운임 미제출 지역 TEMPLATE 상 SURRENDER란 "Y" 기입
12. 비당문의 : 코오롱 물류팀 손동삼 주임(02-3877-3565 / sonds@kolon.com)
13. 비당시스템 관련 기입/업로드 확인 문의 : 티투엘(주) 하창범 대리(02-786-2471 / cbha@wiseoffer.co.kr)

※ 비당 진행시 유의사항

1. EXW지역 작성요령
  - 1) 운임(CY-CY) 기준으로 작성
  - 2) PORT, CC 등 기재(TRUCKING 비용은 제외)
  - 3) 기타 비용은 OTER 란 TOTAL하여 기재
  - 4) 별도 기타 사항은 REMARK란에 작성하여 제출

2015 © Copyright by T2L.

1. Buyer측에서 작성한 Offer에 대한 Remark를 볼 수 있습니다.



## 7. Excel

TEST COMPANY1 cbha@t2l.co.kr [ Log Out ]

Excel Upload Excel Download Save

D RATE	40H CC USD RATE	40H PORT USD RATE	40H OTH USD RATE	Surrender	Seller Remark
.999.00	9,999.00	9,999.00	9,999.00	N	remark
.000.00	10,000.00	10,000.00	10,000.00	N	remark
.051.00	10,051.00	10,051.00	10,051.00	N	remark
.001.00	10,001.00	10,001.00	10,001.00	N	remark
.002.00	10,002.00	10,002.00	10,002.00	N	remark
.003.00	10,003.00	10,003.00	10,003.00	N	remark
.004.00	10,004.00	10,004.00	10,004.00	N	remark
.005.00	10,005.00	10,005.00	10,005.00	N	remark
.006.00	10,006.00	10,006.00	10,006.00	N	remark
.007.00	10,007.00	10,007.00	10,007.00	N	remark

1. Offer 상세 화면에서 Sheet 탭에 위치한 Excel Download 버튼을 클릭하면 표를 Excel 파일로 저장 할 수 있습니다.

[Offer Detail\_100154\_9999999998\_20151204135816] [제]

파일 | 홈 | 삽입 | 페이지 레이아웃 | 수식 | 데이터 | 검토 | 보기 | 팀

제한된 보기 주의하세요—인터넷에서 가져온 파일에는 바이러스가 있을 수 있습니다. 편집하지 않는다면 제한된 보기에서 여는 것이 안전합니다. 편집 사용(E)

A1 : LANE\_ID

LANE_ID	EQ	Zone(O)	Country(O)	Address(O)	TERMS(O)	Route	Lane Remarks	Zone(D)	Country(D)	Address(D)
12913	1	AMERICA_NW	United States	Los Angeles CA	CY	LOS ANGELES		AISA_KOREA	South Korea	Busan
12914	2	AMERICA_NW	United States	Long Beach CA	CY	LOS ANGELES		AISA_KOREA	South Korea	Busan
12967	3	AMERICA_NW	United States	Chicago IL	CY	CHICAGO		AISA_KOREA	South Korea	Busan

2. 파일 저장 후 파일을 열고 편집 사용을 클릭하여 원하는 구간의 Rate 값을 입력하여 저장.

주의.

해당 Excel 파일의 모든 컬럼이나 Rate를 제외한 값의 변경 시 정상적인 Upload 가 안됩니다.

## 8. Excel Upload

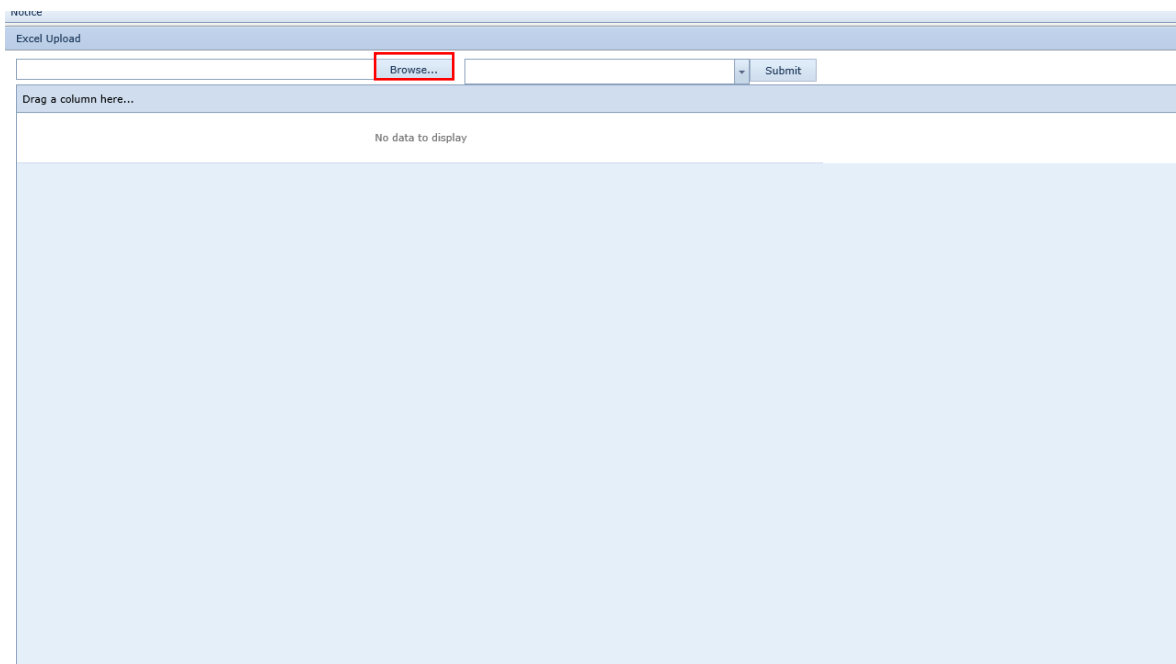

2	31	AMERICA_NW	United States	Norwalk CA	DOOR	LA/LB	AISA_KOREA	South Korea	Busan
---	----	------------	---------------	------------	------	-------	------------	-------------	-------

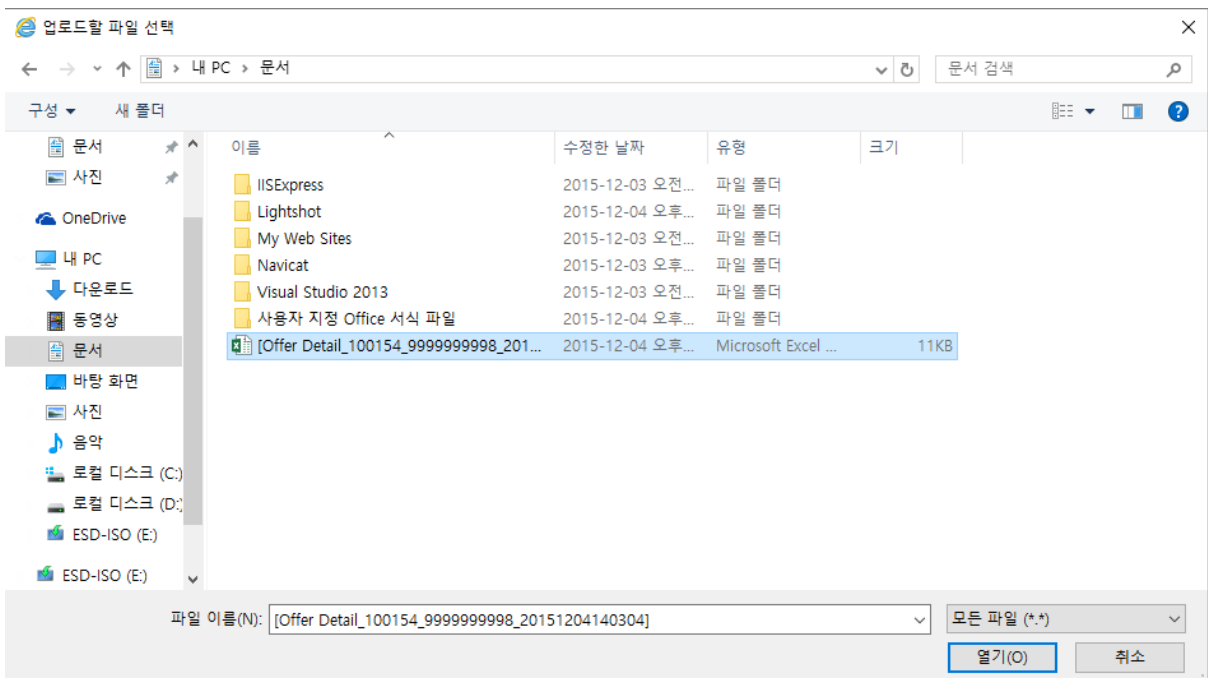

1. Brower 버튼을 클릭하여 Down받아 Rate를 입력한 Excel 파일을 선택합니다.

TEST COMPANY1 cbha@t2l.co.kr [ Log Out ]

Excel Upload

Submit

VOLUME	20F FRT USD RATE	20F CC USD RATE	20F PORT USD RATE	20F OTH USD RATE	40F FRT USD RATE	40F CC USD RATE	40F PORT USD RATE	40F OTH USD RATE	40H FRT USD RATE	40H CC USD RATE	40H PORT USD RATE	40H OTH USD RATE	Surrender	Seller Remark
1291	0.00	1.00	123,123.00	9,999.00	9,999.00	9,999.00	9,999.00	9,999.00	9,999.00	9,999.00	9,999.00	9,999.00	N	remark
1291	0.00	1.00	123,123.00	10,000.00	10,000.00	10,000.00	10,000.00	10,000.00	10,000.00	10,000.00	10,000.00	10,000.00	N	remark
1291	0.00	1.00	123,123.00	10,051.00	10,051.00	10,051.00	10,051.00	10,051.00	10,051.00	10,051.00	10,051.00	10,051.00	N	remark
1291	0.00	1.00	123,123.00	10,001.00	10,001.00	10,001.00	10,001.00	10,001.00	10,001.00	10,001.00	10,001.00	10,001.00	N	remark
1291	1.00	1.00	123,123.00	10,002.00	10,002.00	10,002.00	10,002.00	10,002.00	10,002.00	10,002.00	10,002.00	10,002.00	N	remark
1291	0.00	1.00	123,123.00	10,003.00	10,003.00	10,003.00	10,003.00	10,003.00	10,003.00	10,003.00	10,003.00	10,003.00	N	remark
1291	0.00	1.00	123,123.00	10,004.00	321.00	12,312,312.00	10,004.00	10,004.00	10,004.00	10,004.00	10,004.00	10,004.00	N	remark
1291	0.00	1.00	123,123.00	10,005.00	10,005.00	10,005.00	10,005.00	10,005.00	10,005.00	10,005.00	10,005.00	10,005.00	N	remark
1291	0.00	1.00	123,123.00	10,006.00	12,312.00	10,006.00	10,006.00	10,006.00	10,006.00	10,006.00	10,006.00	10,006.00	N	remark
1291	0.00	1.00	123,123.00	10,007.00	10,007.00	10,007.00	10,007.00	10,007.00	10,007.00	10,007.00	10,007.00	10,007.00	N	remark
1291	0.00	1.00	123,123.00	10,008.00	10,008.00	10,008.00	10,008.00	10,008.00	10,008.00	10,008.00	10,008.00	10,008.00	N	remark
1291	0.00	1.00	123,123.00	10,009.00	12.00	10,009.00	10,009.00	10,009.00	10,009.00	10,009.00	10,009.00	10,009.00	N	remark
1291	0.00	1.00	123,123.00	10,010.00	10,010.00	10,010.00	10,010.00	10,010.00	10,010.00	10,010.00	10,010.00	10,010.00	N	remark
1291	0.00	1.00	123,123.00	10,011.00	10,011.00	123.00	10,011.00	10,011.00	10,011.00	10,011.00	10,011.00	10,011.00	N	remark
1291	0.00	1.00	123,123.00	10,012.00	123.00	10,012.00	10,012.00	10,012.00	10,012.00	10,012.00	10,012.00	10,012.00	N	remark
1291	0.00	1.00	123,123.00	12,312,321.00	10,013.00	10,013.00	10,013.00	10,013.00	10,013.00	10,013.00	10,013.00	10,013.00	N	remark
1291	0.00	1.00	123,123.00	1,232,424.00	10,014.00	123.00	10,014.00	10,014.00	10,014.00	10,014.00	10,014.00	10,014.00	N	remark
1291	0.00	1.00	123,123.00	10,015.00	10,015.00	10,015.00	10,015.00	10,015.00	10,015.00	10,015.00	10,015.00	10,015.00	N	remark
1291	0.00	1.00	123,123.00	10,016.00	12.00	10,016.00	10,016.00	10,016.00	10,016.00	10,016.00	10,016.00	10,016.00	N	remark
1291	0.00	1.00	123,123.00	10,017.00	10,017.00	10,017.00	10,017.00	10,017.00	10,017.00	10,017.00	10,017.00	10,017.00	N	remark

Page 1 of 3 (53 items) | Page size: 20

31 AMERICA\_NW United States Newark CA DOOR LA/LB AISA\_KOREA South Korea Busan CY apl EXW 0

2015 © Copyright by T2L

2. 선택한 Excel이 잘 Upload되었는지 확인합니다.

3. Submit 버튼을 눌러 Popup창을 닫습니다.

TEST COMPANY1 cbha@t2l.co.kr [ Log Out ]

Excel Upload Excel Download Save

RT USD RATE	40H OTH USD RATE	Surrender	Seller Remark
9,999.00	9,999.00	N	remark
10,000.00	10,000.00	N	remark

4. 확인 후 Save버튼을 클릭하여 Buyer에게 Offer를 전송합니다.

5. Offer가 마감되면 Excel Upload 버튼이 없어지게 되며 그 전까지는 Rate를 수정 할 수 있습니다.

주의.

컬럼의 헤더 및 LANE ID의 값을 절대로 변경하면 안됩니다.



List Notice

Information Sheet

**2016 FCL IMPORT BIDDING**

Excel Upload Excel Download Save

LANE_ID	SEQ	Zone(O)	Country(O)	Address(O)	TERMS(O)	Route	Lane Remarks	Zone(D)	Country(D)	Address(D)
12913	1	AMERICA_NW	United States	Los Angeles CA	CY		LOS ANGELES	AISA_KOREA	South Korea	Busan
12914	2	AMERICA_NW	United States	Long Beach CA	CY		LOS ANGELES	AISA_KOREA	South Korea	Busan
12967	3	AMERICA_NW	United States	Chicago IL			CHICAGO	AISA_KOREA	South Korea	Busan
12915	4	AMERICA_NE	United States	Savannah GA		AWR	SAVANNAH	AISA_KOREA	South Korea	Busan
12916	5	AMERICA_NW	United States	Savannah GA		MLB	SAVANNAH	AISA_KOREA	South Korea	Busan
12917	6	AMERICA_NE	United States	Atlanta GA		AWR	ATLANTA	AISA_KOREA	South Korea	Busan
12918	7	AMERICA_NW	United States	Atlanta GA		MLB	ATLANTA	AISA_KOREA	South Korea	Busan
12919	8	AMERICA_NE	United States	Decatur AL		AWR	ATLANTA	AISA_KOREA	South Korea	Busan
12920	9	AMERICA_NW	United States	Decatur AL		MLB	ATLANTA	AISA_KOREA	South Korea	Busan
12921	10	AMERICA_NW	United States	Mobile AL		AWR	MOBILE	AISA_KOREA	South Korea	Busan
12922	11	AMERICA_NW	United States	Mobile AL	DOOR	MLB	MOBILE	AISA_KOREA	South Korea	Busan
12923	12	AMERICA_NW	United States	San Francisco CA	CY		OAKLAND	AISA_KOREA	South Korea	Busan
12924	13	AMERICA_NW	United States	Houston TX	CY		HOUSTON	AISA_KOREA	South Korea	Busan
12925	14	AMERICA_NW	United States	El Paso TX	CY		LA/LB	AISA_KOREA	South Korea	Busan
12926	15	AMERICA_NE	United States	New York NY	CY	AWR	NEW YORK	AISA_KOREA	South Korea	Busan
12927	16	AMERICA_NW	United States	New York NY	CY	MLB	NEW YORK	AISA_KOREA	South Korea	Busan
12928	17	AMERICA_NW	United States	Minneapolis MN	CY		MINNEAPOLIS, MN	AISA_KOREA	South Korea	Busan

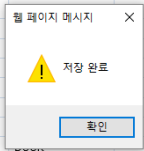

## 6. Offer 완료.